

Portaobjetos

Compartimentos portaobjetos	44
Compartimento de carga	46
Sistema portaequipajes de techo	49
Información sobre la carga	50

Compartimentos portaobjetos

Portaobjetos en el tablero de instrumentos

Portaobjetos del panel de instrumentos

Portaobjetos situado bajo el panel de instrumentos



El portaobjetos se utiliza para guardar artículos pequeños.

Monedero

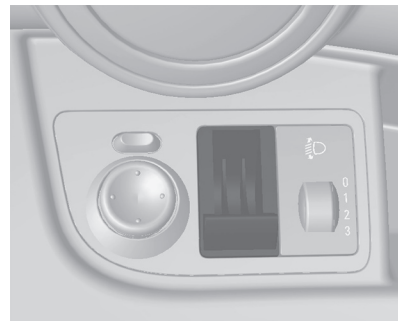

Permite guardar las monedas.

Guantera

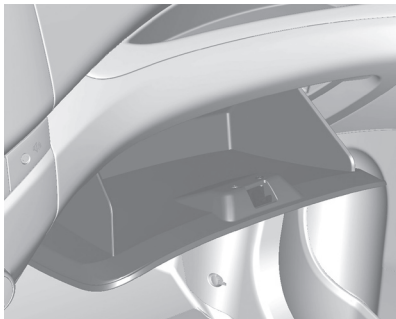

Para abrir, tire del asa.

⚠ Peligro

Para reducir el riesgo de lesiones en caso de accidente o frenada brusca, mantenga siempre la guantera cerrada cuando el vehículo esté en marcha.

Portavasos

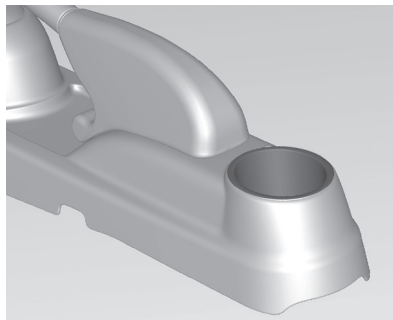

Los portavasos están en la consola delantera y en la parte trasera de la consola central.

⚠ Peligro

No deje vasos con líquido caliente sin tapar en el portavasos cuando el vehículo está en marcha. Si el líquido caliente se derrama, puede causar quemaduras. Si la quemadura afecta al conductor, podría perder el control del vehículo.

Para reducir el riesgo de lesiones personales en caso de frenazo brusco o colisión, no coloque en el portavasos botellas, vasos, latas, etc., sin tapar o asegurar cuando el vehículo está en marcha.

Portagafas

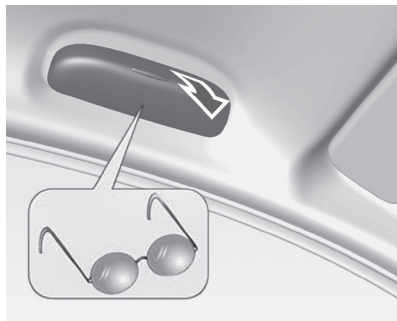

Para abrirlo, baje la tapa.

No lo utilice para guardar objetos pesados.

Portaobjetos bajo el asiento (de estar equipado)

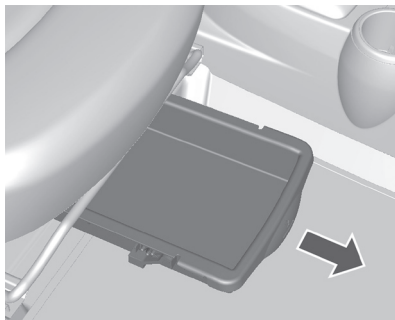

Para usar la bandeja inferior del asiento del acompañante, tire hacia arriba del extremo de la bandeja y luego tire de él hacia el panel de instrumentos. Empuje la bandeja debajo del asiento para volverla a colocar en la posición original. Cerciórese de cerrar correctamente la bandeja ya que, de no ser así, movimientos bruscos del vehículo podrían abrirlo y dañar al pasajero.

Compartimento de carga

Abatir los respaldos traseros

⚠ Advertencia

No apile equipaje ni cualquier otra carga que supere en altura a los asientos delanteros.

No permita que los pasajeros se sienten en los respaldos plegados mientras el vehículo se encuentre en movimiento.

El equipaje que no esté sujeto o los pasajeros que vayan sobre un respaldo abatido pueden salir lanzados en el interior o despedidos fuera del vehículo si se produce una parada brusca o un accidente. Esto puede ocasionar lesiones graves o un accidente mortal.



Para abatir el respaldo trasero por separado:

1. Tire de la correa (1 ó 2) situada debajo de la banqueta del asiento trasero para soltarla. Si el vehículo dispone de apoyacabezas en los asientos traseros, debe desmontarlos.
2. Ponga derecha la banqueta del asiento trasero que ha soltado.

Nota

Para garantizar que haya suficiente espacio para proceder con el cojín del asiento trasero, deslice el asiento delantero hacia adelante y coloque su respaldo verticalmente.

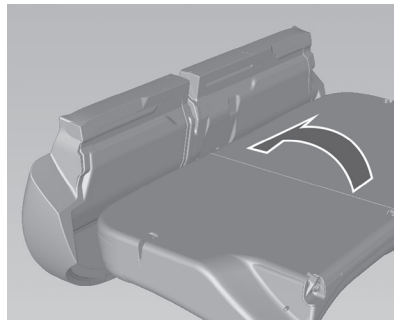
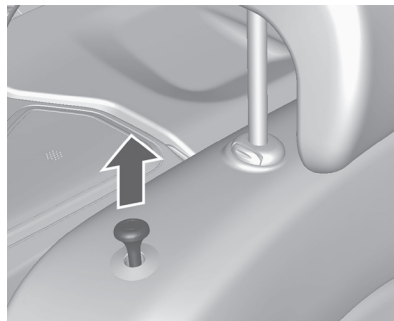

3. Tire del mando de desbloqueo situado encima del respaldo del asiento trasero y abata el asiento hacia delante y detrás.
4. Ajuste los asientos delanteros en la posición deseada.

Para dejar el respaldo en posición recta nuevamente, levántelo y empuje firmemente hasta que quede en su sitio.

Asegúrese de que el cinturón de seguridad no quede atrapado en el cierre.

Para volver a colocar en su sitio la banqueta del asiento trasero, mueva la parte trasera de la banqueta del asiento a su posición original asegurándose de que las correas de las hebillas del cinturón de seguridad no quedan torcidas o atrapadas debajo de la banqueta del asiento; luego empuje la parte delantera de la banqueta del asiento con firmeza hacia abajo hasta que quede enclavado.

Atención

Cuando vuelva a colocar el respaldo trasero en posición vertical, coloque el cinturón de seguridad trasero y las hebillas entre el respaldo del asiento trasero y un cojín. Asegúrese de que el cinturón de seguridad y las hebillas no queden pellizcados bajo el cojín del asiento trasero.

Asegúrese de que los cinturones de seguridad no queden doblados o atrapados en el respaldo del asiento y que estén en la posición correcta.

⚠ Peligro

Antes de conducir el vehículo con pasajeros en el asiento trasero, asegúrese de que los respaldos del asiento trasero estén totalmente desplazados hacia atrás y bloqueados en su posición.

No accione los botones de desbloqueo en la parte superior del respaldo del asiento con el vehículo en movimiento.

Puede causar daños o lesiones a los ocupantes.

Atención

Si se abate un asiento trasero con los cinturones de seguridad aún abrochados, se pueden dañar los cinturones de seguridad o el asiento.

Siempre se deben desabrochar los cinturones de seguridad y devolverlos a su posición normal de alojamiento antes de abatir un asiento trasero.

⚠ Peligro

No permita que los pasajeros se sienten sobre los respaldos abatidos de los asientos con el vehículo en marcha, ya que dicha posición de asiento es incorrecta y no hay disponibles cinturones de seguridad para su uso.

Esto podría ocasionar lesiones graves o fatales en caso de accidente o frenada brusca.

Los objetos transportados sobre el respaldo abatido no deberían superar la altura de los asientos delanteros. En caso contrario, la carga podría deslizarse hacia delante y ocasionar daños o lesiones al frenar bruscamente.

Sistema portaequipajes de techo

Portaequipajes de techo

Por motivos de seguridad y para evitar daños en el techo, se recomienda usar el sistema de portaequipajes de techo homologado para su vehículo.

Si intenta llevar algo sobre el vehículo que sea más largo o más ancho que el portaequipajes de techo, puede tener problemas con el viento cuando conduzca. Como consecuencia, podría perder el control del vehículo. El objeto que transporta podría salir expulsado y hacer que su vehículo u otros vehículos chocaran, lo que lógicamente podría ocasionar daños.

No lleve nunca objetos más altos o más largos de lo que permite el portaequipajes de techo de su vehículo.

Para el vehículo, la carga máxima (incluyendo el peso de las barras portaequipaje) del portaequipajes de techo es de 50 kg. No supere la capacidad máxima del vehículo cuando lo cargue.

Desmunte el equipaje, para entrar en un tren de lavado, si hay un equipaje en el portaequipajes de techo.

Información sobre la carga

- Los objetos pesados en el compartimento de carga deben colocarse apoyados contra los respaldos de los asientos. Asegúrese de que los respaldos estén bien enclavados. Si se pueden apilar los objetos, los más pesados deben colocarse abajo.
- Asegure los objetos en el compartimento de carga para evitar su deslizamiento.
- Cuando se transporten objetos en el compartimento de carga, los respaldos de los asientos traseros no deben estar inclinados hacia delante.
- La carga no debe sobresalir por encima del borde superior de los respaldos.
- No coloque objetos sobre la cubierta del compartimento de carga ni en el tablero de instrumentos; no

tape el sensor situado en la parte superior del tablero de instrumentos.

- La carga no debe obstaculizar el accionamiento de los pedales, el freno de estacionamiento o la palanca selectora, ni impedir la libertad de movimientos del conductor. No se deben dejar objetos sueltos en el habitáculo.
- No conduzca con el compartimento de carga abierto.
- La carga útil es la diferencia entre el peso máximo autorizado del vehículo (véase la placa de características ↗ 136) y el peso en vacío. Para conocer el peso en vacío en detalle, consulte el apartado de datos técnicos.

El peso en vacío incluye los pesos calculados para el conductor (68 kg), el equipaje (7 kg) y todos los líquidos (depósito lleno al 90 %).

El equipamiento opcional y los accesorios aumentan el peso en vacío.

- Conducir con carga en el techo aumenta la sensibilidad del vehículo a los vientos laterales y tiene un efecto negativo sobre la maniobrabilidad debido a la elevación del centro de gravedad. Distribuya la carga uniformemente y asegúrela con correas de sujeción. Ajuste la presión de los neumáticos y la velocidad del vehículo a las condiciones de carga. Compruebe y vuelva a apretar las correas con frecuencia.